

Remise en banque de chèque

Pour effectuer cette opération, il faut tout d'abord vérifier que vous avez un chèque dans le coffre fort.

Ce document vous explique comment vous pouvez faire la remise de chèque en banque.

1. Remise en banque de chèque

Attention: Les chèques présents en caisse ne seront visible qu'à la clôture de caisse.

Cliquez sur le bouton [Coffre Fort].

Dans la fenêtre [Liste des mouvements du Coffre], cliquez sur le bouton [Liste des règlements présents dans le coffre].

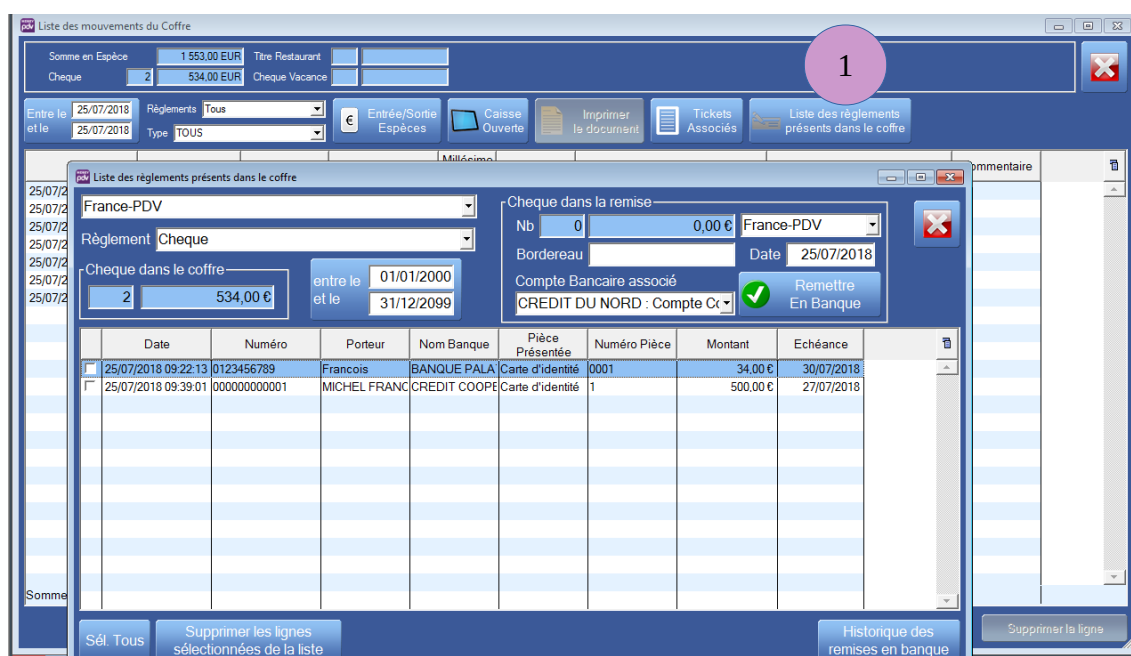

The screenshot shows the 'Liste des mouvements du Coffre' window with a pink circle labeled '1' around the 'Liste des règlements présents dans le coffre' button. Below this, the 'Liste des règlements présents dans le coffre' window is open, displaying a table of transactions and a 'Cheque dans la remise' form.

Date	Número	Porteur	Nom Banque	Pièce Présentée	Número Pièce	Montant	Echéance
25/07/2018 09:22:13	0123456789	Francois	BANQUE PALA	Carte d'identité	0001	34.00 €	30/07/2018
25/07/2018 09:39:01	0000000000001	MICHEL FRANC	CREDIT COOPE	Carte d'identité	1	500.00 €	27/07/2018

The 'Cheque dans la remise' form includes fields for 'Nb' (0), '0,00 €', 'France-PDV', 'Bordereau', 'Date' (25/07/2018), 'Compte Bancaire associé' (CREDIT DU NORD : Compte Cx), and a 'Remettre En Banque' button with a green checkmark.

- 1- Choisissez le chèque.
- 2- Cliquez sur le bouton [Remettre en Banque]
- 3- Validez avec le bouton [OUI]

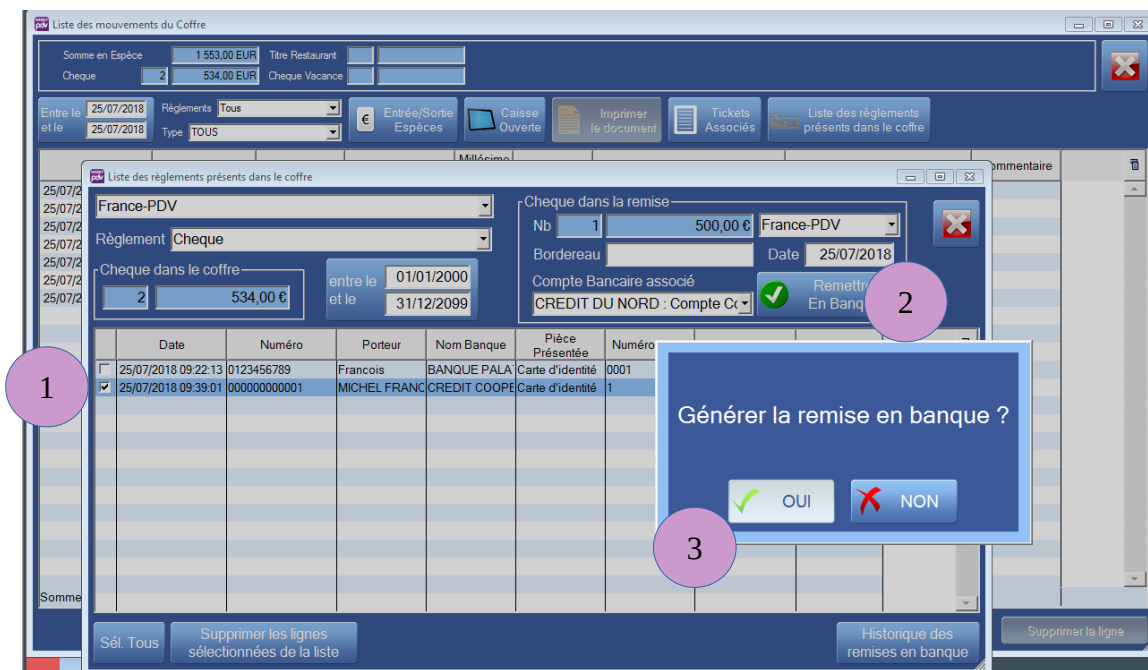

- 1- Le bouton [Lancer Édition]: pour imprimer le document
- 2- Le bouton [Aperçu Écran]: pour voir un aperçu écran.

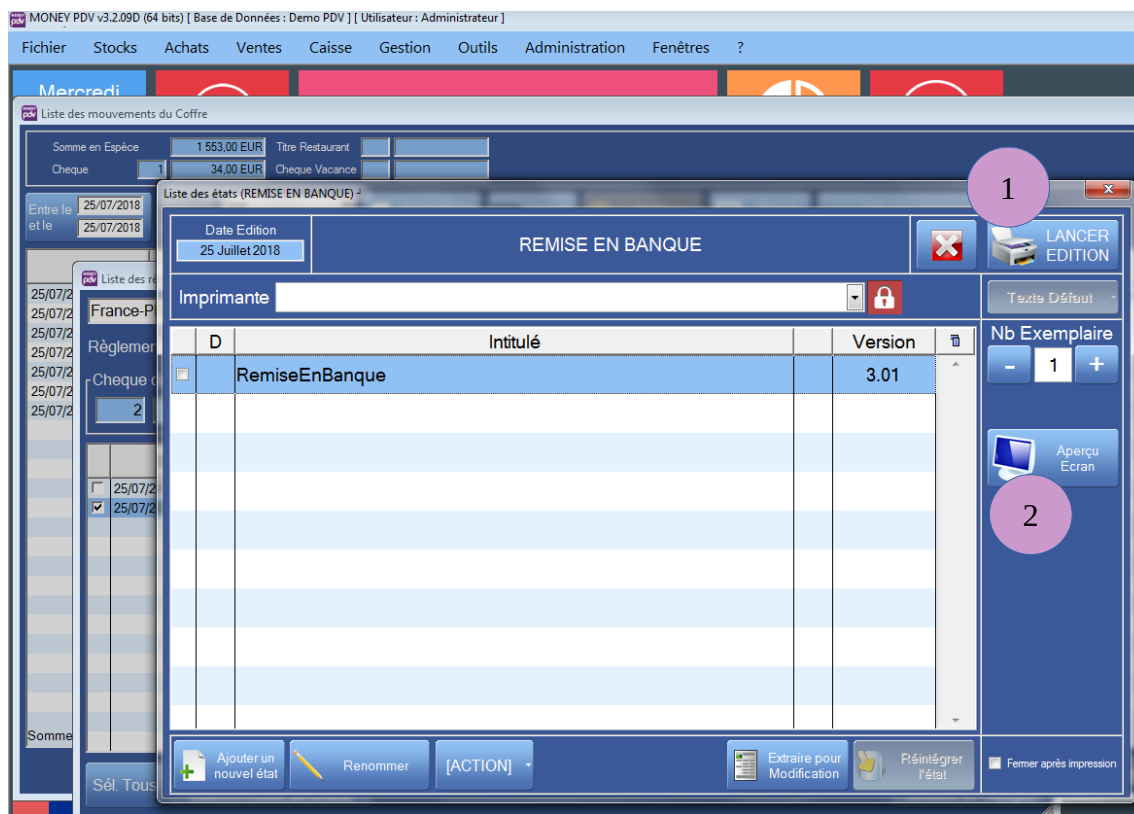

Un exemple d'un remise en banque de chèque.

FRANCE-PDV
13, BOULEVARD FAIDHERBE
80000 AMIENS
FRANCE
Téléphone : 06 07 08 09 10
N° TVA : FR 84 808 380 661



Éditée le
25/07/2018

REMISE EN BANQUE No RM00007
25/07/2018

Banque : CREDIT DU NORD 80000 AMIENS

R.LB. : 11111 22222 123456789 85

Porteur	Banque	Numéro	Montant
MICHEL FRANCOIS	CREDIT COOPERATIF	000000000001	500,00 €
Nombre de lignes : 1			500,00 €